

## Pilier vášho dôchodku



# STABILITA

doplnková dôchodková spoločnosť

# SPOZNAJTE NÁS

Názov:	<b>STABILITA, d.d.s., a.s.</b>
Sídlo spoločnosti:	<b>Žriedlová 13, 040 01 Košice</b>
Dátum vzniku:	<b>1.apríl 2007 (pôvodná DDP STABILITA od r. 1997)</b>
Akcionári:	<b>55,26% Železnice SR 34,69% IAD Investments, správ. spol., a. s. 10,00% KOOPERATIVA poisťovňa, a.s. Vienna Insurance Group 0,03% Ján Jerga 0,02% ISC Group Funding, j.s.a.</b>
Depozitár:	<b>SLSP, a.s., Tomášikova 48, Bratislava</b>
Webové sídlo:	<b><a href="http://www.stabilita.sk">www.stabilita.sk</a></b>
Bezplatná infolinka:	<b>0800 11 76 76</b>

Sme spoločnosť, ktorá služby na trhu doplnkového dôchodkového sporenia ponúka už **viac ako 27 rokov**.

Účty našich klientov v najväčšom príspevkovom fonde sme od vzniku spoločnosti zhodnotili najvyšším výnosom, a to v priemere **3,65%** ročne.

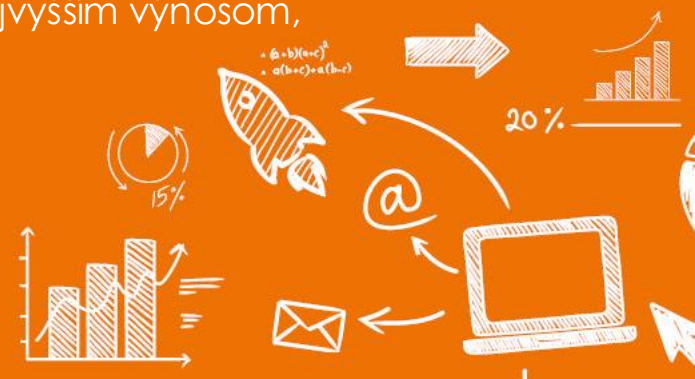

# VYBRANÉ UKAZOVATELE K 31.12.2023

Počet účastníkov od vzniku spoločnosti:	<b>286 135</b>
Počet zamestnávateľských zmlúv:	<b>8 121</b>
Počet príjemcov dávok:	<b>135 536</b>
Priemerný mesačný príspevok:	<b>47,51 €</b>
ČHM vo fondoch:	<b>529,697 mil. €</b>

\*ČHM – čistá hodnota spravovaného majetku

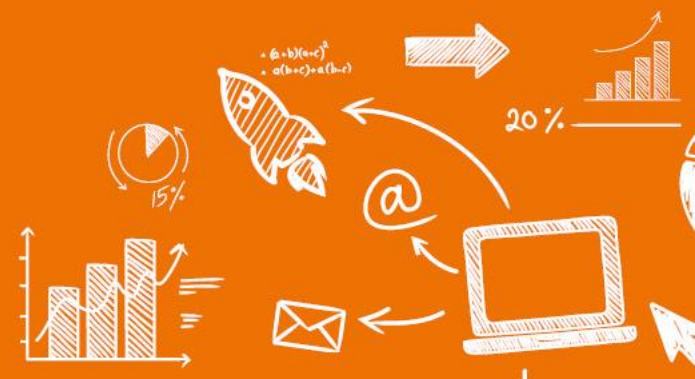

# ČO JE TO DOPLNKOVÉ DÔCHODKOVÉ SPORENIE?

- **Dobrovoľné sporenie** na osobný účet, na ktorom sa okrem účastníka môže podieľať aj zamestnávateľ, a to pravidelnými mesačnými príspevkami.
- **Povinné pre zamestnávateľa** – v prípade, že zamestnáva zamestnancov, ktorí vykonávajú práce zaradené do kategórie rizika 3. a 4., alebo práce tanečného umelca alebo hráča na dychový nástroj.
- Zamestnávateľ platí mesačné príspevky na základe uzatvorenej **zamestnávateľskej zmluvy** s doplnkovou dôchodkovou spoločnosťou / DDS/, v ktorej stanoví aj výšku zamestnávateľského príspevku.

Výška príspevku môže byť stanovená **fixnou sumou, alebo percentuálne.**



# VÝHODY PRE ZAMESTNÁVATEĽA

- Príspevky zamestnávateľa na doplnkové dôchodkové sporenie predstavujú v dnešnej dobe už **štandardný benefit** poskytovaný modernými spoločnosťami na Slovensku a vnímaný ako účinný prvok v budovaní sociálneho programu a vytvárania dobrej firemnej kultúry
- Atraktívny spôsob odmeňovania
- **Významný stabilizačný prvok** – získanie a udržanie kvalitných a kvalifikovaných zamestnancov
- **Zníženie fluktuácie a nákladov na ľudské zdroje**
- Poskytnutie príspevku je pre zamestnávateľa výhodnejšie ako zvýšiť zamestnancovi mzdu, nakoľko **z príspevku na dds sa neplatia odvody do Sociálnej poisťovne / úspora 25,2%/**
- Štátom podporovaný a zvýhodnený systém umožňuje zamestnávateľovi **zahnúť zaplatené príspevky do daňových výdavkov**, a to až do výšky 6% zúčtovanej mzdy a náhrady mzdy zamestnanca
- **Vysoká miera flexibility produktu** pre zamestnávateľa / rozdielne nastavenie príspevkového systému podľa potrieb konkrétneho zamestnávateľa, s ohľadom na konkrétne skupiny zamestnancov /
- Zamestnávateľ môže **meniť výšku príspevkov** bez nutnosti zmeny zamestnávateľskej zmluvy, a to formou Dodatku k zmluve
- Príspevky možno platiť aj zo sociálneho fondu





# POROVNANIE NÁKLADOV ZAMESTNÁVATEĽA

ZAMESTNÁVATEĽ		A	B	C
<b>Mzda</b>		<b>1 000</b>	<b>1 000</b>	<b>1 100</b>
DDS príspevok zamestnávateľa		0	<b>100 *</b>	0
odvod zo mzdy	36,2%	362	362	398
odvod z DDS - ZP	11,0%	0	11	0
<b>náklad zamestnávateľa</b>		<b>1 362</b>	<b>1 473</b>	<b>1 498</b>
			B-A	C-A
<b>rozdiel</b>			<b>111</b>	<b>136</b>
výhoda +				* 6% daňovo uznaný náklad

## Vysvetlivky:

**Stĺpec A** predstavuje náklad zamestnávateľa pri mzde 1 000 €

**Stĺpec B** predstavuje náklad zamestnávateľa v prípade, keď mzda zostáva v nezmenenej výške 1 000,-€ a zamestnávateľ sa rozhodol **platiť zamestnancovi príspevok na dds** vo výške **100,-€ mesačne**

**Stĺpec C** predstavuje model finančných nákladov u zamestnávateľa, ktorý sa rozhodol **zvýšiť mzdu zamestnanca o 100,- €**, ale príspevok na dds mu neposkytuje.

V prípade uprednostnenia príspevku na dds je potrebné spomenúť ešte ďalšiu výhodu pre zamestnávateľa, a to fakt, že **príspevok na doplnkové dôchodkové sporenie je až do výšky 6% zúčtovanej mesačnej mzdy zamestnanca daňovo uznaným nákladom**.

Podobný princíp sa dá využiť aj pri výplate pohyblivej zložky mzdy, napr. kvartálnych prémie, mimoriadnych odmien, či dokonca odstúpného, ak sa časť týchto prostriedkov poukáže ako mimoriadny príspevok na dds, čím obidve strany opäť ušetrí na odvodoch do SP.

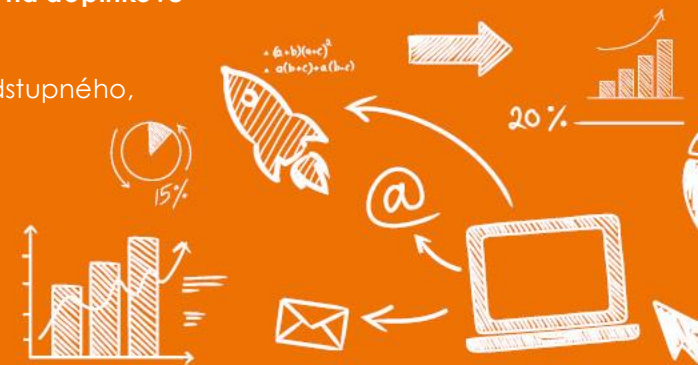

# PONUKA DOPLNKOVÝCH DÔCHODKOVÝCH FONDŮV

- V ponuke sú **4 príspevkové doplnkové dôchodkové fondy** s rozdielnou investičnou stratégiou a mierou dosahovaných výnosov a **jeden výplatný fond**, určený výlučne pre výplatu dôchodkových dávok
- Možnosť investovať na jednu zmluvu súčasne do viacerých príspevkových fondov a nastaviť si vlastnú investičnú stratégiu – **MIX**
- Možnosť presúvať časť alebo celé kontá medzi zvolenými fondami
- Odborné poradenstvo pri investovaní.

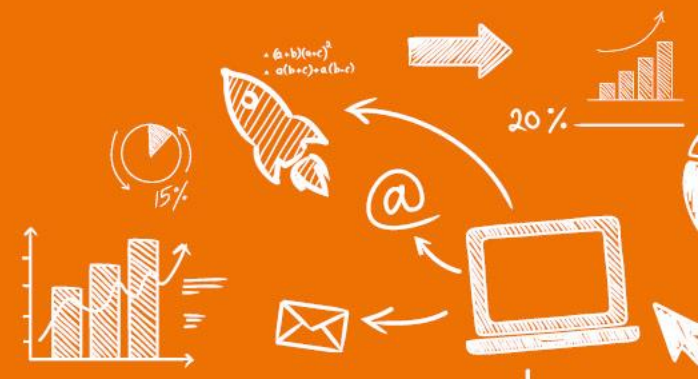

# VŽDY VÁM PONÚKAME VIAC

Vaším zamestnancom ponúkame okrem kvalitného produktu aj ďalšie doplnkové služby:

**Exkluzívny vernostný program** – finančná odmena za vernosť pre každého klienta

**Bezplatná infolinka** a jednoduchá komunikácia zamestnávateľov i klientov cez internetový portál

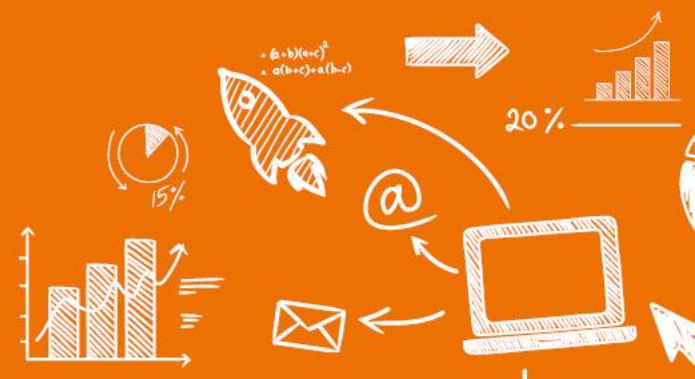



# MAPA KONTAKTNÝCH MIEST

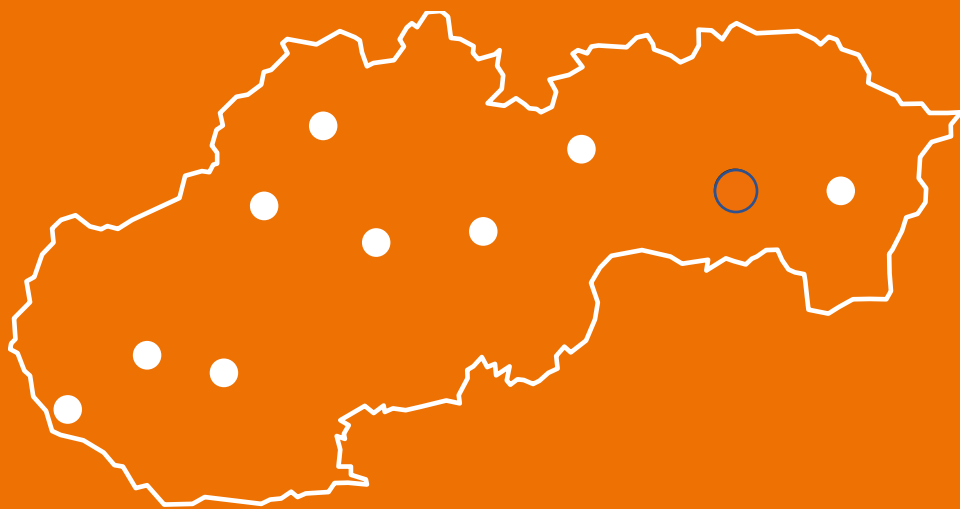

**STABILITA, d.d.s., a.s. - generálne riaditeľstvo**  
Žriedlová 13, 040 01 Košice  
tel.: 055/ 7279 810

## KLIENSKÉ CENTRÁ

### Košice

Žriedlová 13, 040 01 Košice  
tel.: 055/ 7279 853-6  
e-mail: kosice@stabilita.sk

### Poprad

Alžbetína 22, 058 01 Poprad  
tel.: 052/ 7870 060-1  
e-mail: poprad@stabilita.sk

### Michalovce

Kpt. Nálepku 26, 071 01 Michalovce  
tel.: 056/ 6419 362  
e-mail: michalovce@stabilita.sk

### Banská Bystrica

Murgašova 8, 974 01 Banská Bystrica  
tel.: 048/ 472 5990  
e-mail: banksabystrica@stabilita.sk

### Žilina

V. Tvrdého 12, 010 01 Žilina  
tel.: 041/ 5555 793-4  
e-mail: zilina@stabilita.sk

### Trenčín

Námestie SNP 7, 911 01 Trenčín  
tel.: 032/ 7462 395  
e-mail: trencin@stabilita.sk

### Podbrezová

Sládkovičova 37, 976 81 Podbrezová  
(v budove Slovenskej Sporiteľne)  
tel.: 048/ 6713 596

### Bratislava

TWIN CITY budova A  
Karadžičova 2, 81 1 09 Bratislava  
tel.: 02/ 572 051 80-1  
e-mail: bratislava@stabilita.sk

### Trnava

Paulínska 17, 917 01 Trnava  
tel.: 033/ 5987 887-8  
e-mail: trnava@stabilita.sk

### Nitra

Farská 7, 949 01 Nitra  
tel.: 037/ 7921 985-6  
e-mail: nitra@stabilita.sk

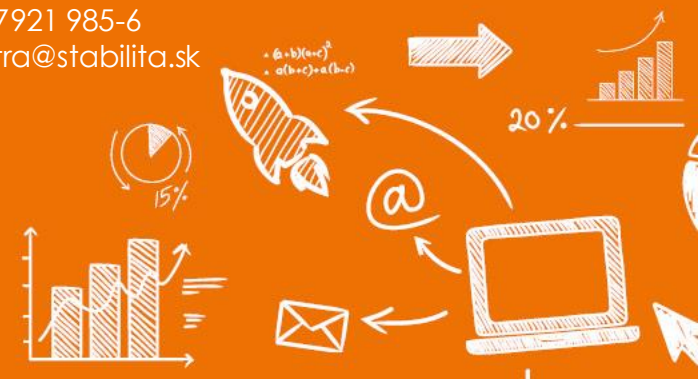



[www.stabilita.sk](http://www.stabilita.sk)

 | bezplatná infolinka  
**0800 11 76 76**

Pilier vášho dôchodku



# STABILITA

doplnková dôchodková spoločnosť